

“EL SER HUMANO”

Natura y Cultura



Natura

- Natura es igual a nacimiento, aquello que cada individuo es por él mismo una vez ha estado programado genéticamente en su ser biológico.

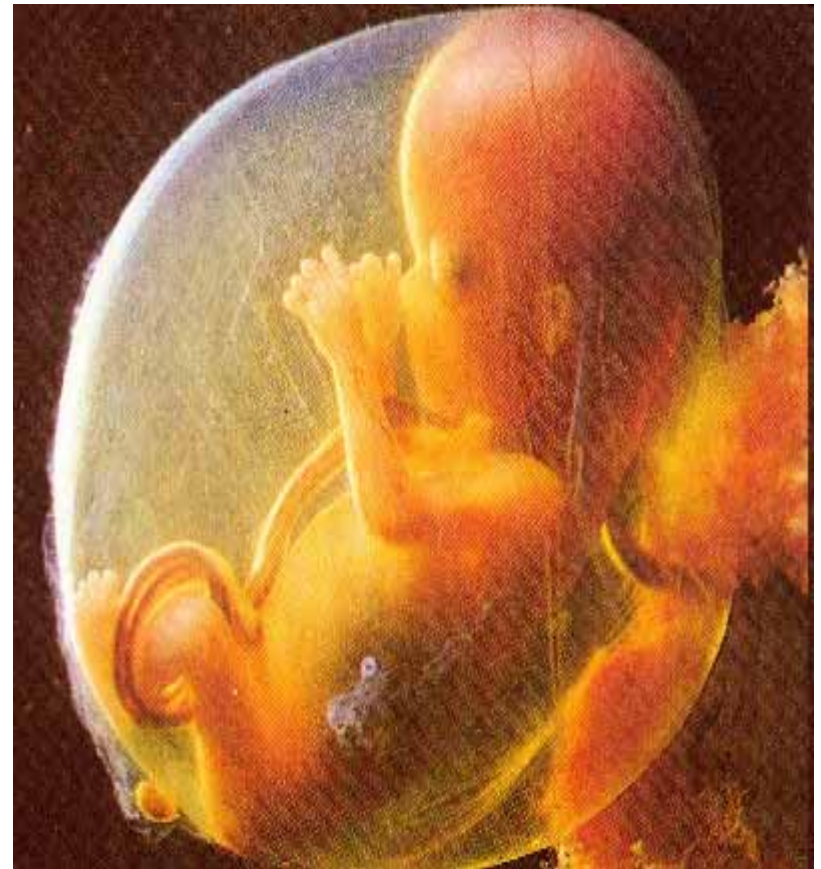



- La natura equivale a la herencia biológica.
- El ser humano tiene unas características por nacimiento que le pertenecen como propias.

Cultura

- La cultura se hereda.
- Cada grupo humano tiene maneras de ser y vivir propios.

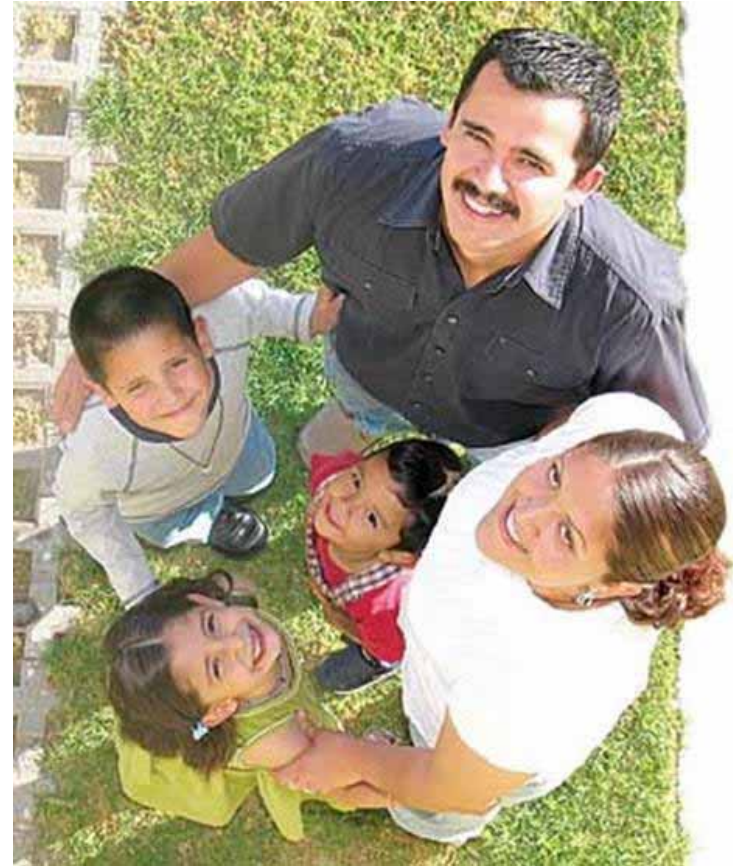



- El ser humano necesita tener cuidado de sus capacidades, de acuerdo con el marco social en el que vive.

Ser humano, un ser social

- No puede haber una sociedad sin cultura, ni una cultura sin sociedad.
- La sociedad viene configurada como un sistema de relaciones que conectan los individuos.





- La tradición socio-cultural se enriquece a través de innovaciones sucesivas que permiten la evolución cultural y la mejora de las condiciones de vida humanas.

Ser humano, ser extraño

- La actividad social permite al grupo humano distanciarse y dominar el medio.
- El ser humano adapta el medio a sus necesidades, mientras el resto de los seres vivos, tienen que adaptarse al entorno.





- Su adaptación no ha conducido la aparición de nuevas especies, sino que han dado lugar a distintas poblaciones o etnias humanas

Ser humano, ser simbólico

- Es el único animal que tiene palabra y se desarrolla mediante el uso del lenguaje.





- Tendrá una educación que condicionará su conducta