Un món per viure

Música i lletra: Alumnes de 3er de Primària (2007-2008)
Idea original: Salima Charkaoui

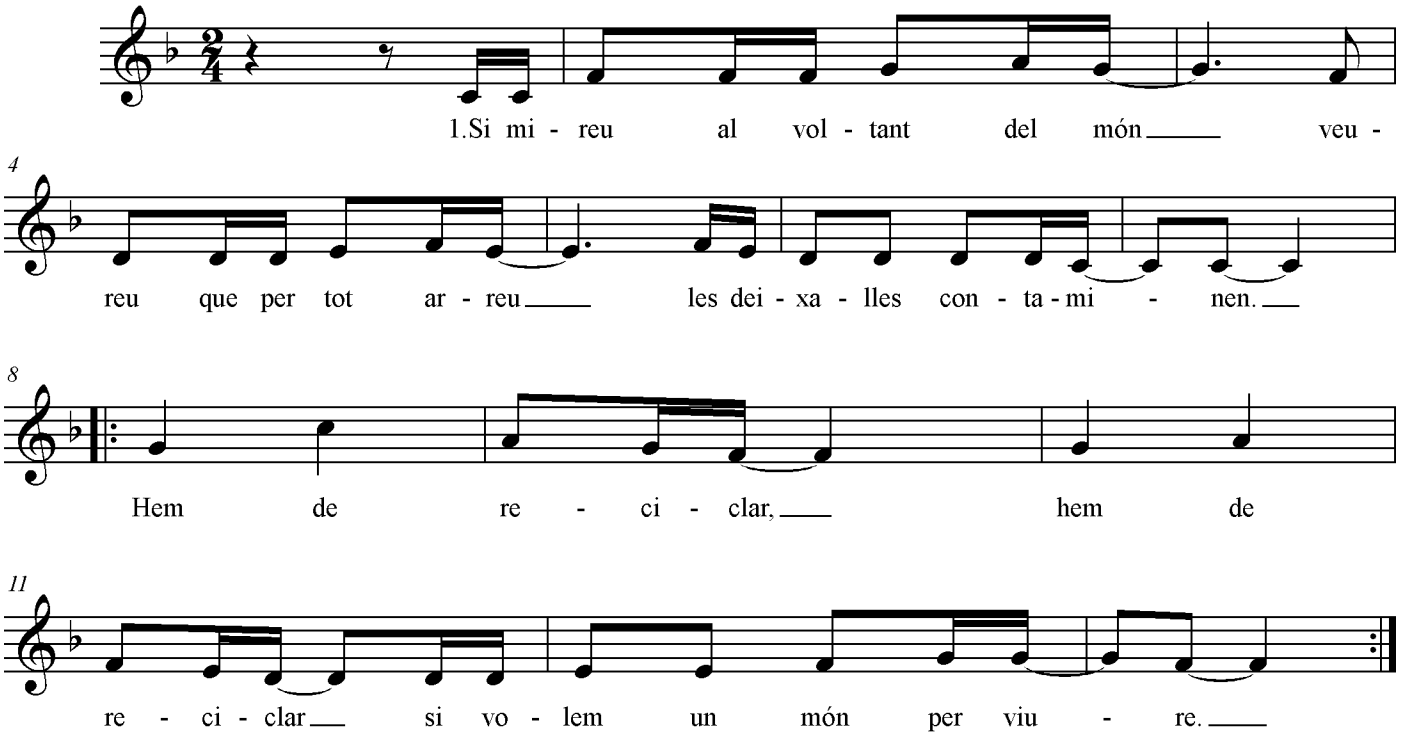

2. L'Aire que respirem,
volem que sigui net,
sense fums, sense brutícia.

Volem aire net,
volem aire net,
energies ecològiques.

3. L'Aigua necessitem,
per això quan ens dutxem
fem-la servir amb mesura.

L'aigua hem d'estalviar,
l'aigua hem d'estalviar,
si volem tenir-ne sempre.