

# CONTROL DEL BAVEIG



Moviment circular amb el dit polze, fent massatge a la zona entre el llavi inferior i barbeta.



Moviment enfora de les mans mentre el nen emet la vocal "a".

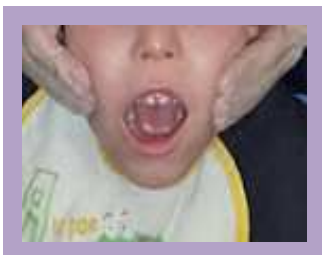

Pressionar i soltar amb el dit entre la zona de la boca i el nas i sota del llavi inferior.

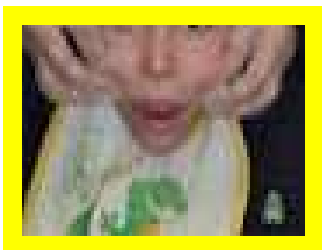

Pessigar la cara suaument ambdues mans.

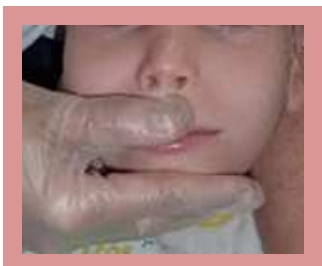

Pressionar la mandíbula inferior contra la superior.



Fer massatges al coll amb un moviment de dalt a baix suaument amb el polze.



Fer petites pressions en la punta de la llengua



Moviment cap a fora en línia de la barbeta.



Moviment circular al voltant dels llavis, diversos cops seguit en les dos direccions.

## CONTROL DEL BAVEIG

- ✚ Baveig per “ones” (volum important de saliva implica una obertura exagerada de la boca amb protrusió lingual).
- ✚ Baveig amb “un fil continu” (no tanca la boca per engolir ni junta amb força les arcades dentaries).
- ✚ Baveig de “petites gotes” (el depòsit anterior de la boca no es buida totalment) fent una pressió important del llavi inferior contra els incisius la saliva pujarà cap a dalt i podrà engolir, solament es corregeix dels 3 anys en endavant ja que implica un control minuciós de la llengua.
- ✚ El control del baveig es redueix amb:
  - masticació
  - us de la cullera
  - beure del got