



“Hi havia una vegada...”

...CONTES ENCETATS,  
CONTES CONTATS!!!

Març 2016

## LA BRUIXA I EL LLOP

**Inici:** Fragment de *La meravellosa medecina d'en Jordi* de Roald Dahl  
(Seminari Dinamització Biblioteques Escolars -CRP Baix Llobregat I. Sant Feliu de Llobregat)

**Nus:** Alumnes P4B Escola Pau Vila, El Papiol (Tutora: Carol Igual)

**Desenllaç:** Alumnes P4 Escola L'Alzina, Molins de Rei (Tutora: Mabel Díaz)



Generalitat de Catalunya

Departament d'Ensenyament

**Servei Educatiu Baix Llobregat 1**

Sant Feliu de Llobregat - Molins de Rei - El Papiol

LA VELLA BRUIXA VA OBRIR LA SEVA BOQUETA ARRUGADA, ENSENYANT ...

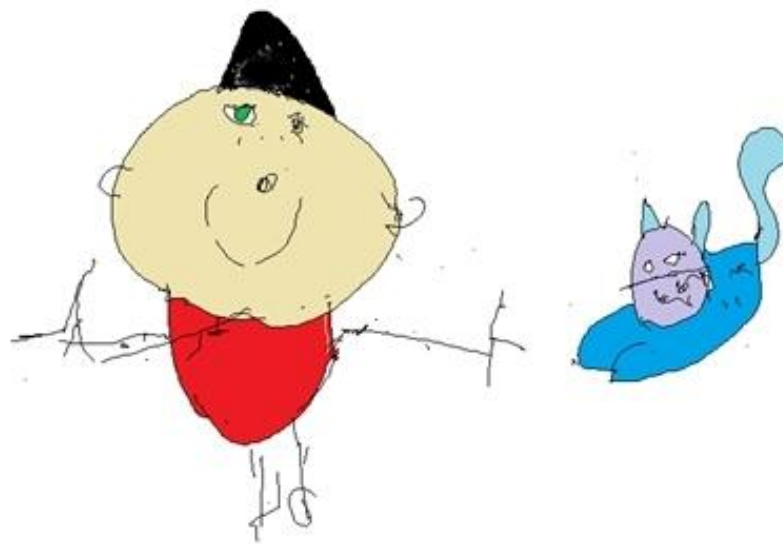

... LA BOCA, LES DENTS, LA LLENGUA, EL NAS ARRUGAT, TAMBÉ ELS SEUS ULLS I LES SEVES ORELLES.  
I ES VA POSAR A MENJAR MELMELADA DE LLIMONA.  
I VA COMENÇAR A BALLAR AMB EL SEU GAT *MALTAR* PERQUÈ ESTAVA MOLT CONTENTA.

I ESTAVA TANT CONTENTA PERQUÈ ANAVA A FER UNA FESTA AL BOSC  
AMB L'ESQUIROLET *PEPO*, EL LLEÓ *LEO* I LA SERP *SALVATAR*.

- **QUE CONTENTA ESTIC... QUINA FESTA MÉS DIVERTIDA... ANEM A BALLAR!!!**

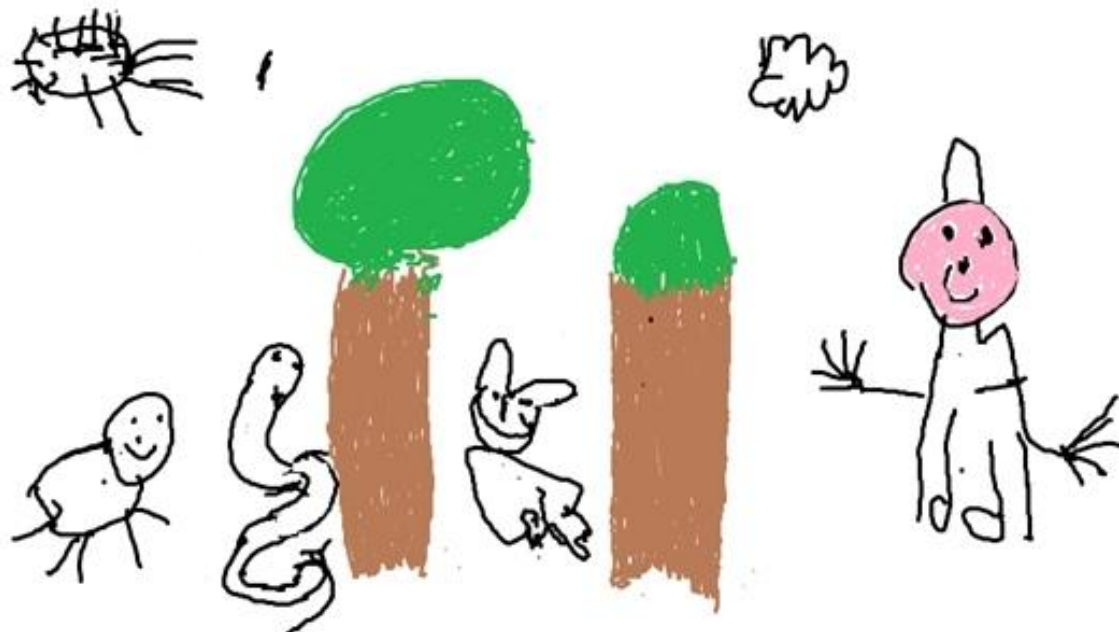

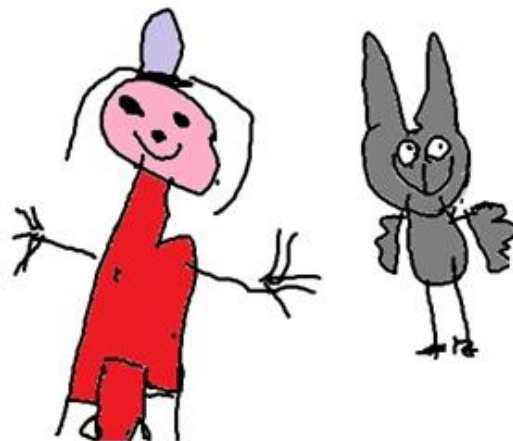

DE SOBTE, VE UN LLOP I DIU:

- **PUC ESTAR AMB VOSALTRES A LA FESTA?**

I LA BRUIXA LI VA CONTESTAR:

- **ETS BO O DOLENT?**
- **SÓC MOLT BO... -LI VA CONTESTAR EL LLOP .**

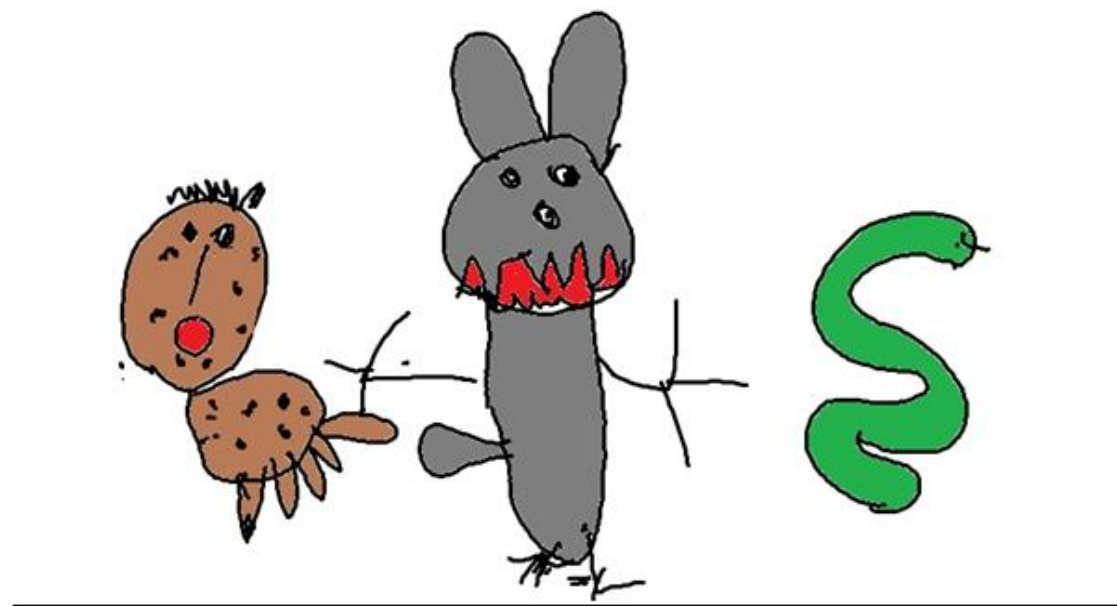

LLAVORS EL VAN DEIXAR ENTRAR A LA FESTA I...

... RESULTA QUE ERA DOLENT I ES VA INTENTAR MENJAR ELS AMICS I LA BRUIXA QUE ERA BONA I QUE EL VA INTENTAR ATURAR.

LA BRUIXA, QUE TENIA UNA ESCOMBRA MÀGICA, UN BARRET NEGRE I UN VESTIT LILA, PICA AL LLOP AL CUL AMB LA SEVA ESCOMBRA I EL CONVERTEIX EN UNA GRANOTA.



FICA LA GRANOTA DINS DEL SEU BARRET, EL TAPA AMB UNA MÀ I  
PORTA LA GRANOTA AL RIU





LA BRUIXA LI DIU:

- **TORNARÀS A SER LLOP SI PROMETS QUE NO HO FARÀS MÉS.**

EL LLOP CONTESTA:

- **TINDRÉ GANA.**

LA BRUIXA RESPON:

- **PERQUÈ NO ET MENGIS A NINGÚ ET DONARÉ UN PLAT AMB CARN ARREBOSSADA I UN PREMI.**



TOTS TORNEN AL BOSC I CONTINUA LA FESTA.

**VET AQUÍ UN GAT,  
VET AQUÍ UN GOS  
QUE EL CONTE S'HA FOS.**

