

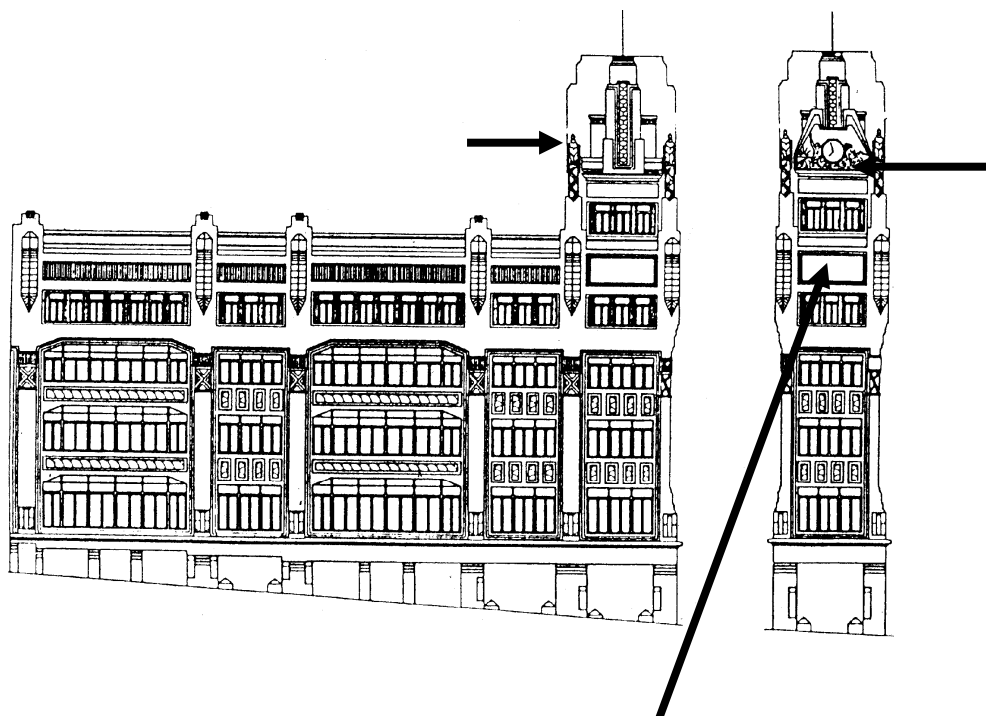

MURALLA DEL CARME - CARRER NOU (1)

(1) Aquest gran edifici va ser la seu d'uns "grans magatzems", un establiment que ocupava tot l'edifici i on es venia de tot. Es va construir entre 1935 i 1952, una època difícil, ja que de 1936 a 1939 hi va haver la Guerra Civil Espanyola. El seu estil s'anomena " Art-déco" i és molt escàs al nostre país.



- A la façana que dona a la cantonada hi ha el cognom de la família que en va ser propietària.

Quin és?

- En aquesta façana hi ha un grup escultòric representant un home i una dona.

Què hi ha entre les dues figures?

- Al cim de la façana hi ha diverses figures animals. Quins?



PLACES DE SANT DOMÈNEC I DE FIUS I PALÀ (2) (3)

Des de la Plaça de Sant Domènec i acostant-vos a la casa i al quiosc representats en els dibuixos d'aquesta pàgina trobareu la plaça Fius i Palà. De fet, ambdues places formen un únic espai.

(2) Quiosc de l'Arpa (1917)

- Quin material predomina a cada part del quiosc?

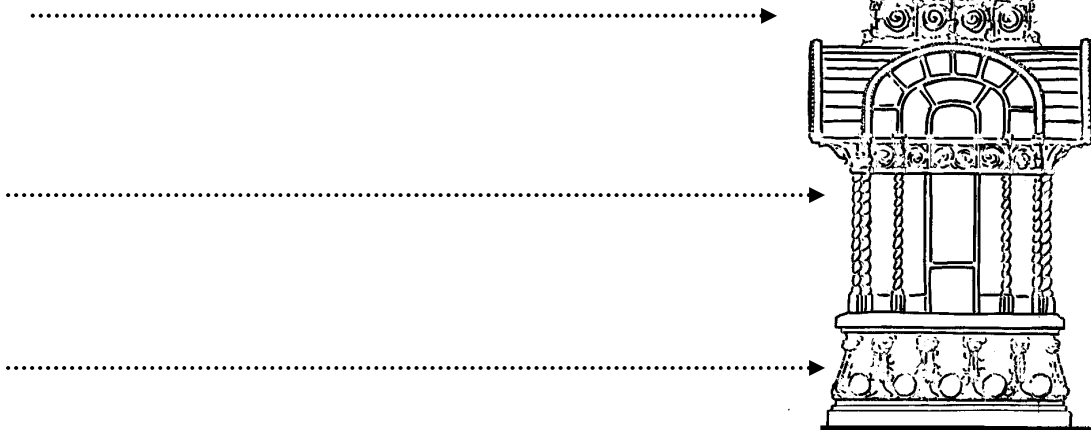

(3) Ca la Buressa (1908)

- Acosta't a la casa i busca per quin altre nom és coneguda aquesta casa.
- Dels quatre pisos de la casa marqueu amb una X quin us sembla que era el de més categoria, on vivien els propietaris.



- Encercleu l'estil arquitectònic que creieu que són els dos edificis d'aquest full

romànic gòtic modernista barroc



CARRER DEL BORN I CARRER URGELL (4) (5)



(4) Al carrer del **Born n° 7**, fent cantonada amb el Carrer Urgell, al primer pis de l'edifici trobareu uns rètols que anuncien un establiment, fets amb vitralls i ferro forjat.

- Què hi diu en el rètol de sota el fanal de la cantonada?

.....

- Què representa la decoració de ferro forjat?

.....

(5) Aneu al carrer **Urgell n° 5** on hi ha una casa señorial.

- Quin nom té la casa? I de quin any està feta?

.....

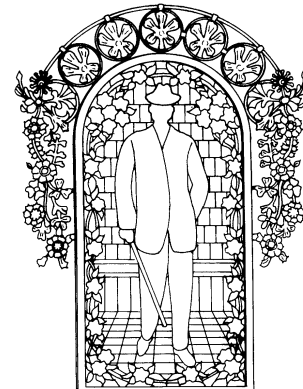

PLANA DE L'OM (6) (7) (8)

(6) A la plaça, davant d'un arbre, hi ha una noia muda asseguda en un banc.

- Quin títol té aquesta escultura?
- De quina espècie és l'arbre que té al seu darrera?

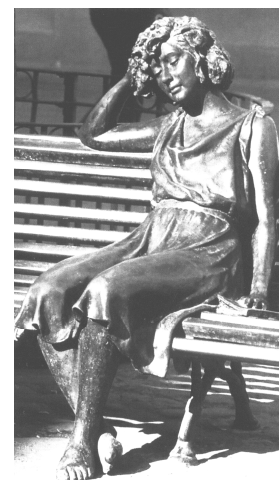

(7) Busca a la plaça la botiga que té aquests dracs:

- De quina botiga es tracta?

(8) Busqueu la **casa n° 7** d'aquesta mateixa plaça.

- Quin nom té?:



CARRER DE SANT MIQUEL (9) (10) (11)

El carrer de Sant Miquel té tres placetes.

(9) Aneu a la plaça del carrer Sant Miquel que fa cantonada amb carrer Sant Pere. (Cafeteria Aroma). Allí hi trobareu una escultura dedicada a vosaltres.

- Quin títol té?



(10) Ara aneu a la plaça del carrer Sant Miquel on hi ha el Forn de pa Montlló. Allí veureu un carrer que té una arcada ogival.

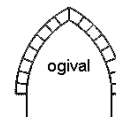

- Quin nom té aquest carrer?

Carrer d'en

(11) Aneu a la placeta del carrer Sant Miquel que hi ha davant del carrer Sabateria. Allí hi trobareu la llibreria més antiga de Manresa.

- Quin nom té?
- I quin any fou creada?.....





PLAÇA MAJOR (12) (13)

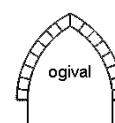
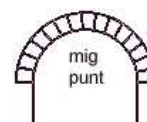
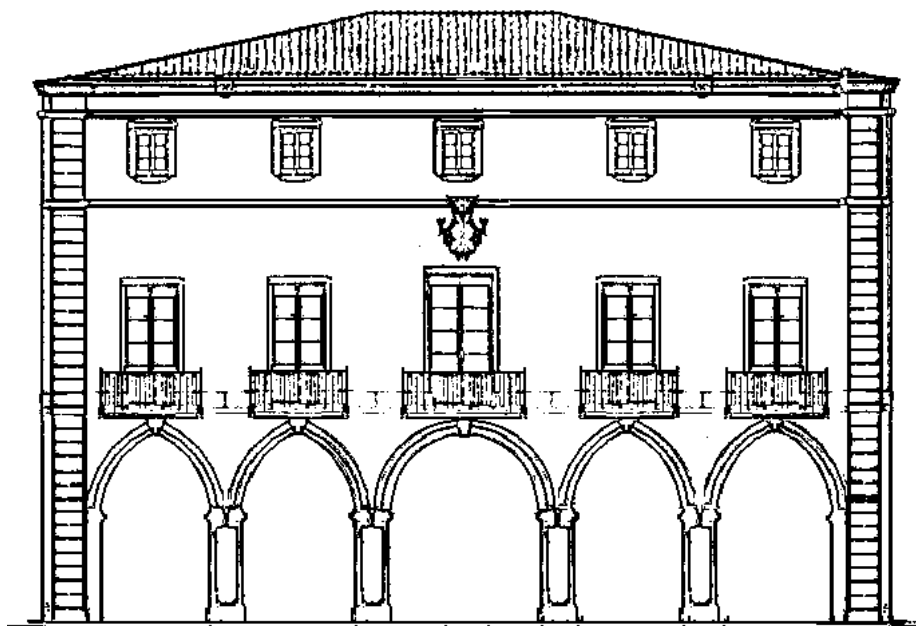

(12) L'edifici representat en aquest dibuix és el de l'ajuntament de Manresa.

- Compta quantes arcades en total hi ha a la façana i laterals del porxo.
- Quants arcs del porxo són de mig punt? i quants ogivals ?

A sota el porxo i a costat l'oficina de turisme hi ha un rètol, llegiu-lo i anoteu:

- De quin segle és aquest edifici?

Mirant l'edifici, a dreta i esquerra, veureu que hi ha uns petits carrers, com es diu cadascun d'ells ?

- El de la dreta
- El de l'esquerra

(13) Ara deixeu l'edifici a la vostra esquena i mireu cap a la plaça.

- Veureu un edifici amb l'any de la seva construcció esgrafiat a la façana. De quin any es tracta?





CARRER CAP DEL REC-CARRER SOBRRERROCA (14) (15)

(14) Aneu al començament del carrer Cap del Rec. Allí hi trobareu una ceràmica que explica que en aquest lloc entrava alguna cosa a la ciutat de Manresa.

- Què és el que entrava a la ciutat en aquest lloc?



(15) A la meitat del carrer Sobrerroca hi ha un pou molt famós.

- Quin nom té aquest pou?
- Quin sant diuen que hi va fer un miracle?

.....





PLAÇA DELS DRETS-PLAÇA D'EUROPA (16) (17) (18)



(16) Aneu al lloc del plànol marcat amb aquest nombre. En aquest lloc s'aixeca una torre que formava part d'un dels portals d'entrada a la ciutat medieval de Manresa.

- Quin nom té aquest portal?

.....

(17) Entre el carrer del Carme i el carrer Sobrerroca hi ha un carreró d'origen medieval.

- Quin nom té aquest carrer?

(18) A la plaça d'Europa localitzeu l'escultura metàl·lica de la imatge.

- A quina mostra de la cultura popular està dedicada?

.....

