

Mr and Mrs Andrews. **Thomas Gainsborough, 1727-1788.** National Gallery, Londres



Jan Brueghel the Elder. *Orpheus in the Underworld*. 1594. Oli sobre coure. Palazzo Pitti, Galleria Palatina, Florència, Itàlia.



L'Escola d'Atenes, 1509-1510. **Rafael Sanzio**. Fresc del Vaticà.



Natura morta amb menjar, Jan Davidsz de Heem (1606-1684). 79 x 102 cm, oli en llenç. Wallace Collection, Londres



The family of Sir William Young. Johan Zoffany, oli en llenç. 168 x 114 cm. Walker Art Gallery



Flors i fruits, 1651. Jan Davidsz de Heem. Oli sobre llenç, 122,5 x 86,5 cm



Paisatge amb arribada de Jesús i Maria al portal. Pieter Brueghel, el Jove. Galleria De Jonckere, Milà



Kreuzigung, 1517. **Hans von Aachen**. 143 x 242 cm. Dom Schatzkammer, Aachen



David Teniers, el Jove.





Jsn Brueghel der Ältere

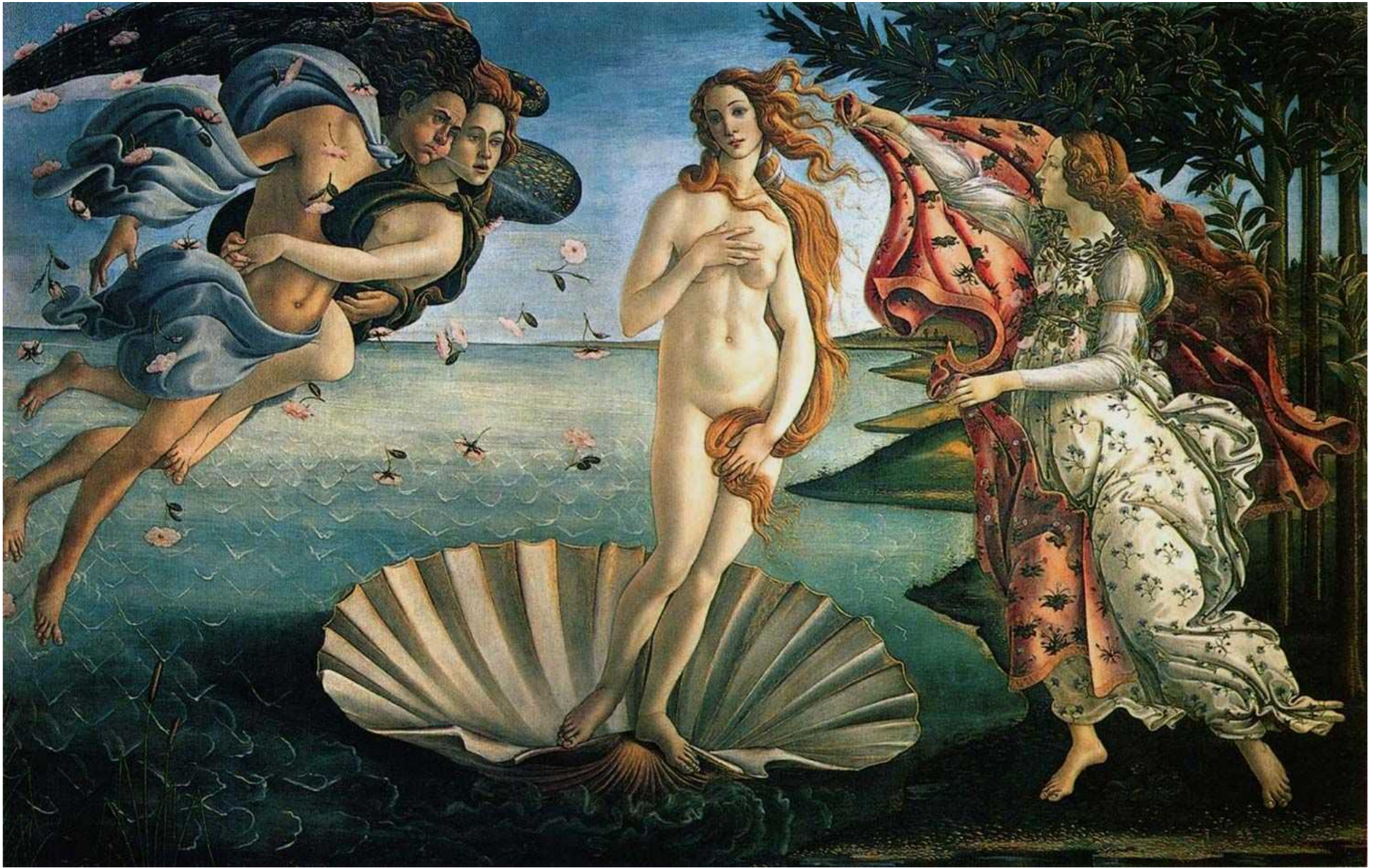

El naixement de Venus, 1484. Sandro Botticelli. Trepmp sobre llenç, 172,5 x 278,5 cm. Galeria Uffizi, Florència.



L'adoració dels reis mags 1610.. Pieter Paul Rubens. 54,5 x 76,5 cm. Collectie Hofstede de Groot.

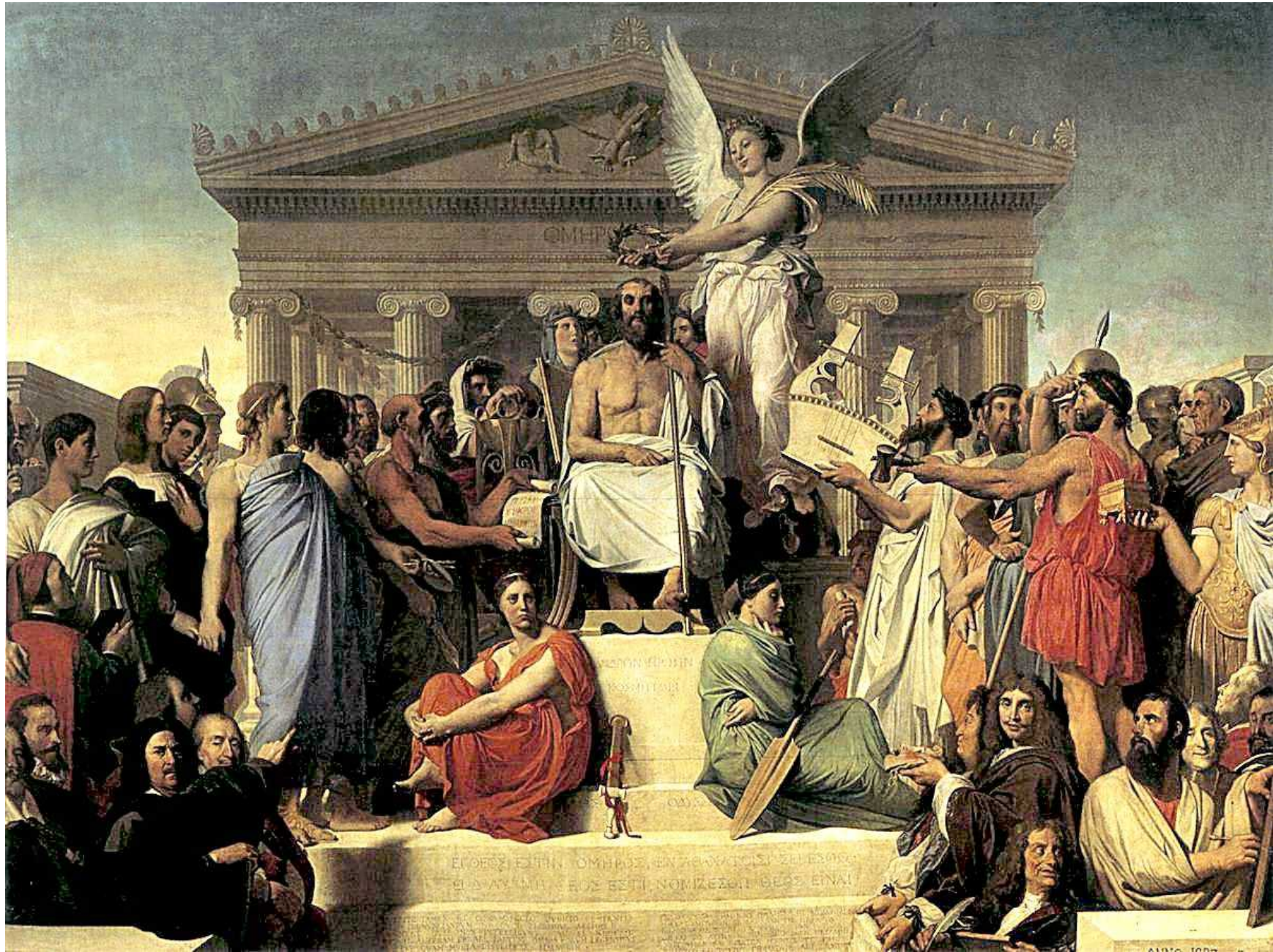

Apoteosi d'Homer. Jean Auguste Dominique Ingres



El rai de la Medusa, 1819. **Théodore Géricault**. Oli sobre llenç, 491 x 717 cm. Museu del Louvre, París

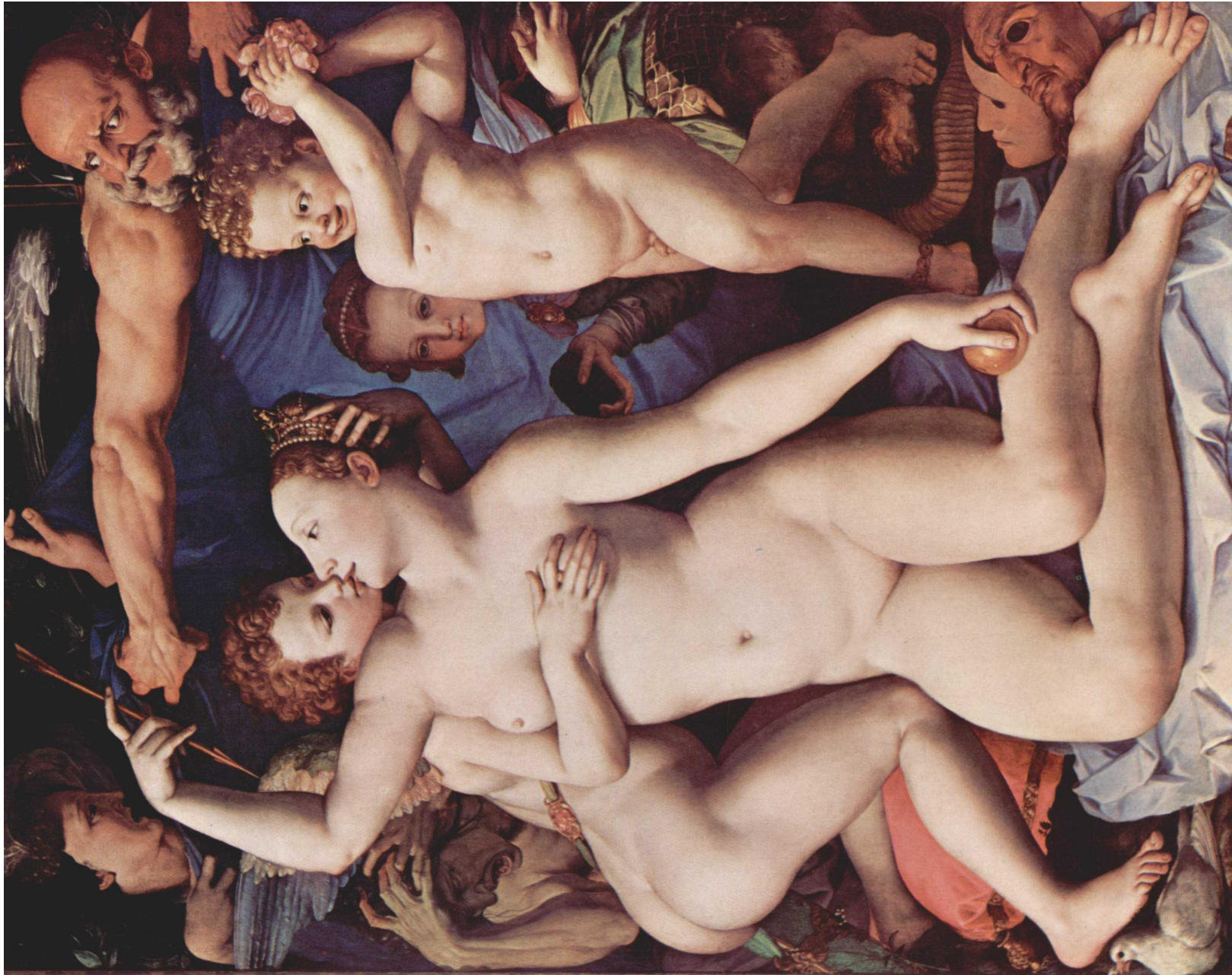

Venus, Cupid, Folly and Time. 1540-1545. **Angelo Bronzino.** Oli. 146 x 116 cm. National Gallery, London.



Pieter Bruegel. Jocs de mainada, 1560. Kuntihistorisches Muesum, Viena