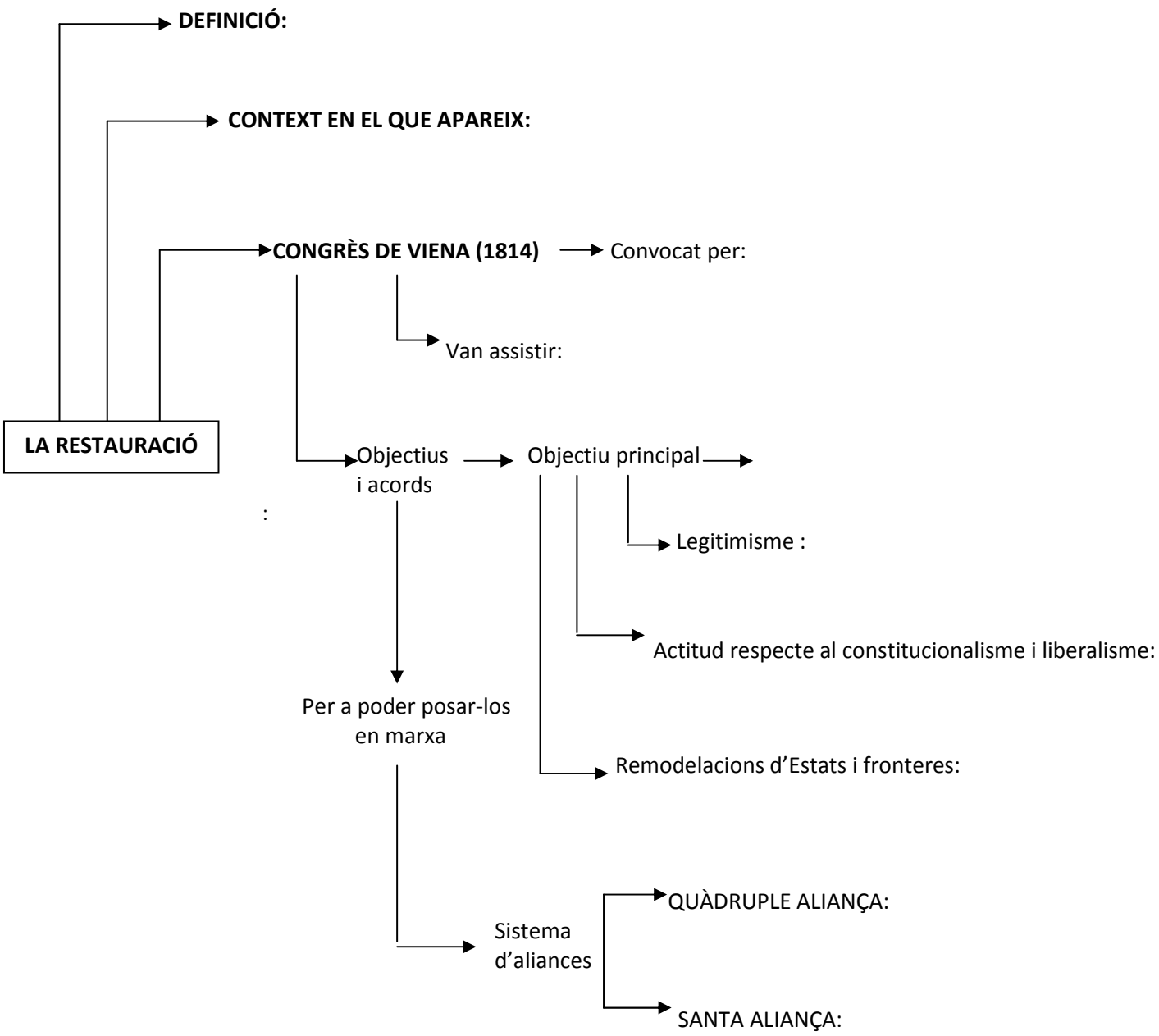
LA RESTAURACIÓ
DEFINICIÓ:
CONTEXT EN EL QUE APAREIX:
CONGRÈS DE VIENA (1814)
Convocat per:
Van assistir:
Objectius i acords
:
Per a poder posar-los en marxa
Objectiu principal
Legitimisme :
Actitud respecte al constitucionalisme i liberalisme:
Remodelacions d'Estats i fronteres:
Sistema d'aliances
QUÀDRUPLE ALIANÇA:
SANTA ALIANÇA: