

Hem inserit vídeo al nostre bloc fent una cerca en funció de la temàtica. Ara toca afegir un video generat per nosaltres mateixos! Caldrà accedir al [YouTube](https://www.youtube.com) i seleccionar l'idioma de la interfície fent clic sobre el text **Site** situat a la part superior dreta de la pantalla.

En aquesta ocasió heu de registra-vos com a usuaris per poder configurar les opcions de l'aplicació i que aquesta us permeti crear canals i pujar vídeos al servidor.

**YouTube** Mundial (todos) | Español

Registrarse | Lista rápida (0) | Ayuda | Acceder

Inicio Videos Canales Comunidad

Videos Videos Buscar opciones avanzadas Subir

Videos que se están viendo ahora...

Videos promocionados

Videos destacados [Ver más videos destacados](#)

Destacados Más vistos Más comentados Superfavoritos

	<p><b>Theoretical Girl - The Boy I Left Behind</b></p> <p>Theoretical Girl is Amy Eleanor Turnidge from Southend-on-Sea, England. When she came to (más)</p>	<p>De: <a href="#">arenagrande</a></p> <p>Reproducciones: 19147</p> <p>★★★★★</p> <p>03:26</p> <p>Más en <a href="#">Música</a></p>
	<p><b>Rob Schneider finds Miguel!</b></p> <p>Rob Schneider travels to Portugal to Save Miguel. <a href="#">www.savemiguel.com</a></p>	<p>De: <a href="#">savemiguel</a></p> <p>Reproducciones: 192428</p> <p>★★★★★</p> <p>05:05</p> <p>Más en <a href="#">Educación</a></p>
	<p><b>"Reef" from DJ /Rupture's Uproot mix</b></p> <p>From DJ /Rupture's Uproot mix CD, "Reef" by Baby Kites &amp; Nokea. Out on The Agriculture Rec (más)</p>	<p>De: <a href="#">duttvartz</a></p> <p>Reproducciones: 54358</p> <p>★★★★★</p> <p>02:39</p> <p>Más en <a href="#">Música</a></p>

¿Quieres personalizar esta página principal? [¡Accede a YouTube ya!](#)

[Acceder con tu cuenta de Google!](#)

**Novedades**

**Subtítulos**  
Añade subtítulos de varias pistas a tus videos

**Anotaciones de videos**  
Añade comentarios interactivos y enlaces a tus videos

**Dubya Stars in The YouTube Screening Room**  
It's our pleasure to bring you a round of films that examine the real lives of real people in conjunction with Oliver Stone's highly anticipated "W."

[Más información en nuestro blog](#)

Les opcions de configuració del registre van apareixent en pantalla en funció de les dades introduïdes.

Observeu que a la pantalla hi ha l'opció de crear un nou compte i també (una vegada ja heu estat registrats) d'accedir directament a l'aplicació.

### Accede a YouTube.

¡Únete a la mayor comunidad de uso compartido de videos del mundo!

Consigue acceso total con tu cuenta de YouTube:

- Busca millones de videos de partners y comunidades.
- Añade comentarios, puntuaciones y respuestas en video a tus videos favoritos.
- Sube y comparte tus videos con millones de usuarios.
- Guarda tus videos favoritos para verlos y compartirlos más adelante.

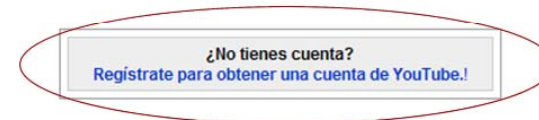

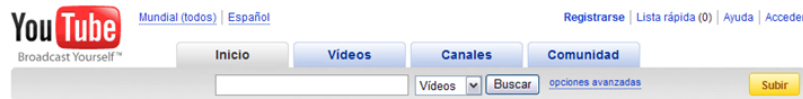

**Crea tu cuenta de YouTube**

¡Únete a la mayor comunidad de uso compartido de videos del mundo!

Accede ahora para disfrutar de un acceso total con tu cuenta de YouTube:

- Añade comentarios, puntuaciones y respuestas en vídeo a tus vídeos favoritos.
- Sube y comparte tus vídeos con millones de usuarios.
- Guarda tus vídeos favoritos para verlos y compartirlos más adelante.
- Presenta tus vídeos a concursos para ganar premios y popularidad.

¿Ya tienes una cuenta?

  
 Nombre de usuario:   
 Contraseña:   
  
¿Olvidaste tu nombre de usuario? | ¿Olvidaste tu contraseña? | Ayuda

**Crea tu cuenta de YouTube**

Dirección de correo electrónico:   
 Contraseña:   
Nivel de seguridad de contraseña:   
 Volver a escribir la contraseña:   
 Nombre de usuario:   
Los nombres de usuario sólo pueden contener letras (de la A a la Z) o números (del 0 al 9).  
[Comprobar disponibilidad](#)  
 Ubicación:   
 Fecha de nacimiento:     
 Sexo:  Hombre  Mujer  
  
Nueva imagen  
 Verificación de palabra:   
Introduce el texto de la imagen.  
 Permitir que otros usuarios encuentren mi canal en YouTube si tienen mi dirección de correo electrónico  
 **Acepto los [Términos de uso](#) y la [Política de privacidad](#).**  
Si subes material que no te pertenezca, estarás infringiendo los derechos de copyright y la ley. Si subes material que no te pertenezca, tu cuenta se eliminará.

Ompliu els camps amb les dades d'identificació que heu utilitzat per registrar-vos al Gmail.

**Atenció!** No oblideu d'activar la casella **Acepto los Términos de uso y la Política de privacidad** quan arribeu al final del registre!

Hola [pepcanas](#) (0) | [Mi cuenta](#) | [Historial](#) | [Ayuda](#) | [Cerrar sesión](#) | [Sitio:](#)

[Vídeos](#) [Categorías](#) [Canales](#) [Comunidad](#) [Subir](#)

powered by Google

**Tus cuentas se han vinculado.**

Vídeos que se están viendo ahora...

Mis vídeos | Mis favoritos | Mis listas  
Mi canal | Mis mensajes | Mis suscripciones

**Novedades**

**Subtítulos**  
Añade subtítulos de varias pistas a tus vídeos

**Anotaciones de vídeos**  
Añade comentarios interactivos y enlaces a tus vídeos

**Dubya Stars in The YouTube Screening Room**  
It's our pleasure to bring you a round of films that examine the real lives of real people in conjunction with Oliver Stone's highly anticipated "W."

[Más información en nuestro blog](#)

**Vídeos destacados** [Ver más vídeos](#)

Destacados Más vistos Más comentados Top favoritos

**Extreme Caterpillar Breakdance**  
De: [jasonb80s](#)  
Reproducciones: 54350  
★★★★★  
Duración: 00:45 Más en [Ocio](#)

**LILITH 2003 Animacion StopMotion...**  
De: [AxolotStudio](#)  
Reproducciones: 5804  
★★★★★  
Duración: 01:23 Más en [Cine y animación](#)

**videoblog-Sigo viva**  
De: [Malevolia](#)  
Reproducciones: 60942

Finalitzat el proced de registre es ttracta ara de pujar el vídeo al servidor.

Fent clic sobre l'opció Subir accedireu a la possibilitat d'afegir un vídeo al vostre compte personal.

Llegiu amb deteniment les instruccions per carregar el vídeo.

Ompliu els camps buits i no oblideu d'etiquetar amb paraules clau que orientin sobre la tipologia i el contingut del vídeo.

Veureu també opcions de càrrega de vídeos més pesants o de càrrega múltiple. De moment intentarem carregar només un!

Opciones de emisión:

[cerrar](#)

- Público** Comparte tu vídeo con el mundo (opción recomendada)
- Privado** Podrás verlo tú y otras 25 personas.

Opciones de mapas y fechas:

[cerrar](#)

Fecha de grabación: --- ▾ --- ▾ --- ▾

Situar vídeo en el mapa:

- Decidiu si voleu que el vídeo sigui catalogat com a públic o privat
- Ompliu les dades de geolocalització
- Ompliu les dades per compartir

Opciones para compartir:

[cerrar](#)

- |                             |   |
|-----------------------------|---|
| <b>Comentarios:</b>         | <ul style="list-style-type: none"> <li><input checked="" type="radio"/> Permitir que se añadan comentarios automáticamente</li> <li><input type="radio"/> Sí, permitir comentarios una vez que los haya aprobado. Los amigos pueden añadirlos automáticamente.</li> <li><input type="radio"/> Sí, permitir comentarios una vez que los haya aprobado.</li> <li><input type="radio"/> No, no permitir comentarios</li> </ul> |
| <b>Respuestas en vídeo:</b> | <ul style="list-style-type: none"> <li><input checked="" type="radio"/> Sí, permitir que se añadan respuestas en vídeo automáticamente</li> <li><input type="radio"/> Sí, permitir respuestas en vídeo una vez que las haya aprobado</li> <li><input type="radio"/> No, no permitir respuestas en vídeo</li> </ul>  |
| <b>Puntuaciones:</b>        | <ul style="list-style-type: none"> <li><input checked="" type="radio"/> Sí, permitir que otras personas puntúen este vídeo</li> <li><input type="radio"/> No, no permitir que se puntúe este vídeo</li> </ul>   |
| <b>Inserción:</b>           | <ul style="list-style-type: none"> <li><input checked="" type="radio"/> Sí, los sitios externos pueden insertar y reproducir este vídeo.</li> <li><input type="radio"/> No, los sitios externos NO pueden insertar ni reproducir este vídeo.</li> </ul>   |
| <b>Distribución:</b>        | <ul style="list-style-type: none"> <li><input checked="" type="radio"/> Sí, hacer que este vídeo esté disponible en móviles y TV</li> <li><input type="radio"/> No, este vídeo no debería estar disponible en móviles ni en TV.</li> </ul>  |

Aquí teniu un exemple de com omplir alguns dels camps comentats:

- Título:\*** Aniversari 46
- Descripción:\*** El temps passa cada vegada més ràpid...tant com Valentino
- Categoría de vídeo:\*** Gente y blogs
- Etiquetas:\*** Las etiquetas son palabras clave utilizadas para que otros usuarios puedan localizar tu vídeo. (separación con espacios)  
aniversari 46 celebració

Below the form, there are sections for 'Opciones de emisión' (Public/Private) and 'Opciones de mapas y fechas'.

**Acerca de la subida...**  
Las subidas de vídeos normalmente tardan entre 1 y 5 minutos por cada MB con una conexión de alta velocidad, además de unos minutos adicionales para realizar la conversión del vídeo.  
**Tu vídeo se limita a 10 minutos de duración y a 100 MB.**  
Para obtener más detalles sobre la subida de vídeos, visita el [Centro de asistencia](#).

**Sube vídeos directamente desde el teléfono móvil.**  
[Configura tus preferencias](#)

- Quan feu clic al botó **Subir vídeo** apareixerà a pantalla amb el pas 2 del procés. Feu clic sobre el botó **Browse** i seleccioneu el vídeo que voleu pujar al servidor (si desitgeu afegir més d'un consulteu les especificacions de l'aplicació)
- Pateu atenció a l'avertiment sobre la propietat intel·lectual que es pot llegir a la pàgina de càrrega.

El processament del vídeo no és immediat. El servidor de YouTube el transforma en vídeos en format \*flv (vídeo Flash) amb un factor de comprensió alt i el procés pot durar fins a 24 hores.

Quan disposeu dels vostres vídeos pujats al servidor podreu accedir a ells des de l'opció **Mi cuenta**.

En ocasions les pantalles que visualitzareu no seran exactament iguals que les mostrades en aquest manual, ja que el servei s'actualitza amb freqüència.

- Aniversari 46** (00:21): El temps passa cada vegada més ràpid... com Valentino. Etiquetas: aniversari 46. Reproducciones: 0. Comentarios: 0. Añadido: jue 08 nov 2007 14:22:39 PST. Emitir: Público | En directo. Archivo sin procesar: CIMG0592.MOV. URL: http://es.youtube.com/watch?v=...
- Passeig a Gijón** (01:25): Caminant per la platja a Gijón a la nit. Etiquetas: playa pies Gijón passeig. Reproducciones: 23. Comentarios: 0. Añadido: vie 12 oct 2007 13:02:46 PDT. Emitir: Público | En directo. Archivo sin procesar: CIMG0442.MOV. URL: http://es.youtube.com/watch?v=...

Each video entry includes a thumbnail, a 'Suprimir vídeo' button, and a set of management buttons: 'Editar información de vídeo', 'Mezclar vídeo', and 'Establecer como icono del canal'. The interface also features a search bar, a 'Subir' button, and a 'Copiar vídeo a:' dropdown menu.

El vostre canal disposarà d'una adreça genèrica del tipus <http://es.youtube.com/evostrenomdusuari> i el podreu editar segons us convingui des de l'opció **Mi cuenta / Editar información del canal**.

**YouTube**  
Broadcast Yourself™

Hola [pepcanas](#) | [Mi cuenta](#) | [Historial](#) | [Ayuda](#) | [Cerrar sesión](#) | [Sitio:](#)

[Vídeos](#) | [Categorías](#) | [Canales](#) | [Comunidad](#) | [Subir](#)

powered by **Google**

[Mis vídeos](#) - [Favoritos](#) - [Listas de reproducción](#) - [Bandeja de entrada](#) - [más](#)

### [Mi cuenta](#) / **Editar información de canal**

[Ver tu canal público](#)

Esta página contiene toda la configuración básica para tu canal de YouTube.

[Actualizar canal](#)

#### Información del canal

URL: <http://es.youtube.com/pepcanas>

Título:

Descripción:

Icono de canal:  Utilizar el último vídeo que he subido como mi imagen de perfil  
 Seleccionar la foto del perfil en "Mis vídeos"

Comentarios sobre el canal:  Mostrar comentarios en tu canal  
 No mostrar comentarios en tu canal

Quién puede comentar:  Todo el mundo  
 Sólo los amigos

Boletines de canales:  Mostrar boletines en tu canal

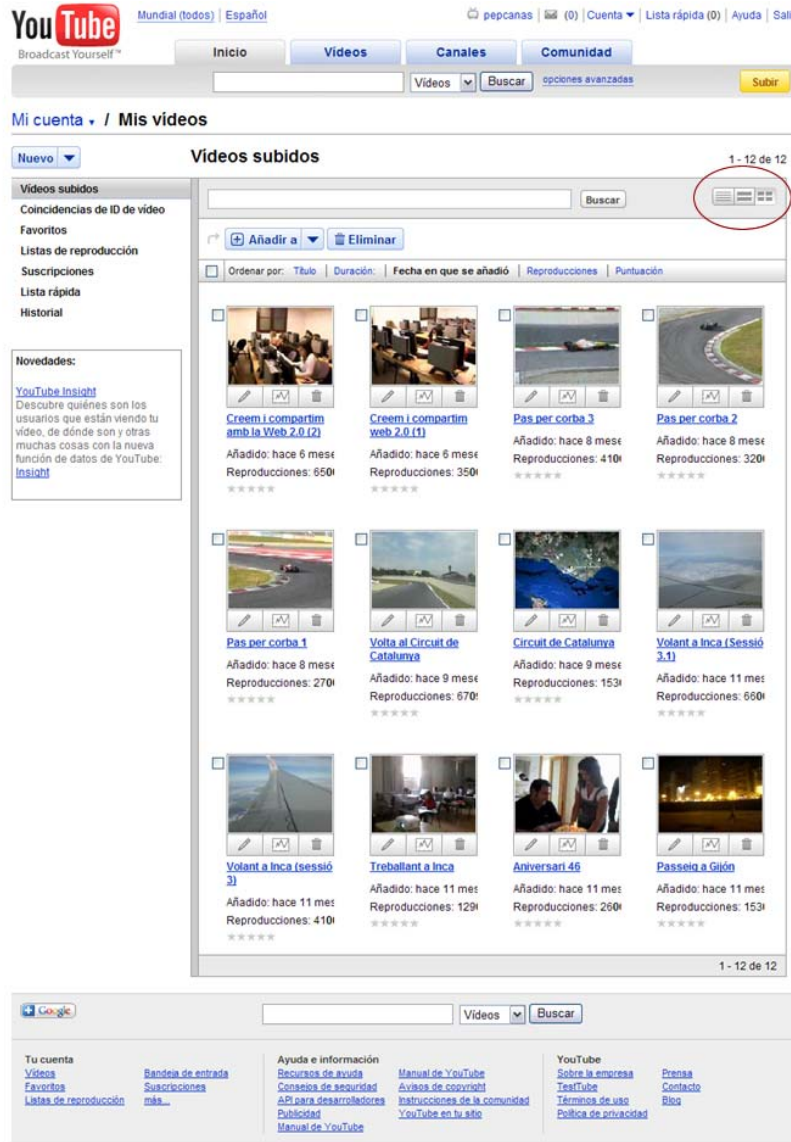

Podeu visualitzar els vostres vídeos de maneres diferents (observeu la zona de la imatge encerclada)

Cadascun dels vídeos es mostra a partir d'una captura d'un fotograma. A més a més disposeu de les opcions:

- Edició
- Estadístiques (Insight)
- Esborrar

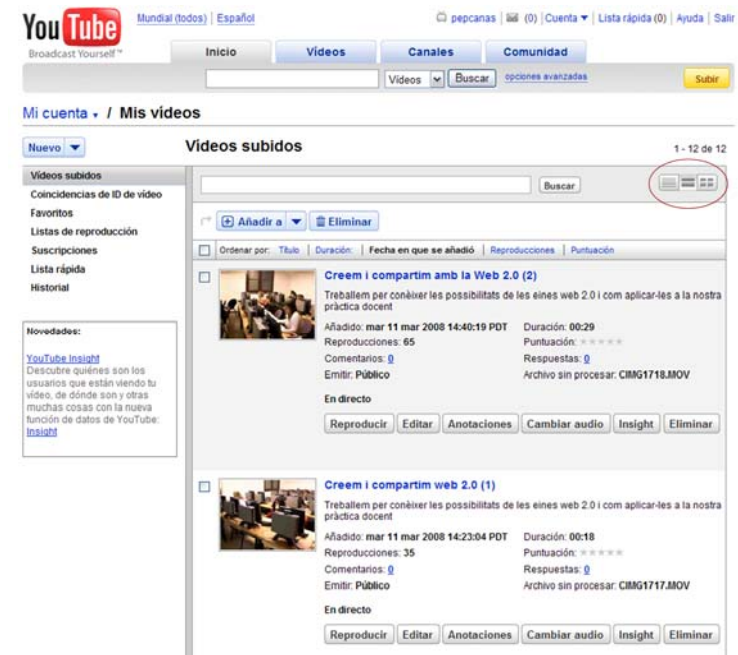

Les novetats d'edició més destacades de la versió actual són la possibilitat de fer anotacions al vídeo i afegir subtítols

**Subtítulos**

**Añade varios subtítulos o pistas de subtítulos a tus videos**

La función de subtítulo te permitirá ayudar al espectador a comprender mejor tu video. Los subtítulos harán que tu video resulte más comprensible para aquellas personas que no puedan entender el audio, ya sea porque hablan otro idioma o porque son sordos o sufren problemas de audición.

**¿Cómo empiezo?**

You can add captions to one of [your videos](#) by uploading a closed caption file using the "Captions and Subtitles" menu on the editing page. For more details about adding caption files, including what format they should be in, check out [this Help Center article](#).

**¿Cómo puedo ver los subtítulos de un video?**

Para buscar videos con subtítulos, selecciona "Tipo: Subtítulos cerrados" en la sección "Búsqueda en YouTube". [Haz clic aquí](#) para ver un ejemplo.

En los videos con subtítulos, aparece este pequeño logotipo en la parte inferior del reproductor:

Si un video incluye subtítulos, puedes activarlos haciendo clic en el botón de menú situado en la parte inferior derecha del reproductor de video. Al hacer clic en ese botón, también podrás elegir la pista de subtítulo que desees ver. Puedes encontrar [más ejemplos aquí](#).

**¿Qué más debo saber sobre los subtítulos?**

Los subtítulos se pueden buscar, por lo que es recomendable utilizar denominaciones precisas para que los usuarios puedan encontrarlos.

Aunque puedes elegir una pista de subtítulo en el submenú, también puedes controlar los subtítulos con varios accesos directos del teclado:

- Aumenta el tamaño del texto: pulsa la tecla "+"
- Disminución del tamaño del texto: pulsa la tecla "-".
- Cambia el fondo: pulsa la tecla "B" o "b"

Si deseas hacer algún comentario, [no dudes en comunicárnoslo](#).

**Anotaciones de videos de YouTube**

Las anotaciones de videos te ofrecen una nueva forma de añadir comentarios interactivos a tus videos. Utilízalas para:

- Añade información acerca del video
- Crea historias con varias posibilidades (los espectadores deben hacer clic para seleccionar la escena siguiente).
- Enlace en un video a videos de YouTube, canales o resultados de búsqueda relacionados
- Todas las anteriores.

Puedes controlar el contenido de las anotaciones, el lugar del video en el que se mostrarán y el momento en que aparecerán y desaparecerán.

**¿Cómo empiezo?**

Para obtener más información sobre [anotaciones de video](#), visita nuestro Centro de asistencia.

**¿Existe algún ejemplo?**

[hug the world](#)  
[Magic Card Trick](#)  
[How to use YouTube annotations](#)

**¿Qué más debo saber?**

Una vez publicadas, las anotaciones se muestran de forma predeterminada. Si quieres desactivar estas anotaciones durante la reproducción de un video, haz clic en el botón "Menú" situado en la parte inferior derecha del reproductor de video.

La función de anotación en videos se encuentra disponible actualmente en modo de prueba (beta). Estamos trabajando para superar esta fase y, una vez lo hayamos conseguido, se podrán incluir anotaciones en más idiomas (además de en inglés)

Veieu un exemple de què podem fer a l'aplicació a partir d'un vídeo que ja ha estat pujat al servidor:

**1: Seleccionar audio de sustitución**

Introducir palabras clave para filtrar las se  Mostrar sólo canciones de duración similar a la de mi vídeo

Sexo	Artista	Pista
All	All	3 Leaf Loser(4:37)
Acoustic	12 Stones	Back Up(3:57)
Alternative	61 Rus	Bitter(3:34)
Blues	A Static Lullaby	Broken(2:59)
Classical	Aardvark	Crash(3:42)
Country	Aardvark vs. Bubblesmith	Eric's Song(3:23)
Dance	Aaron McClelland Feat. Akil	Fade Away(3:56)
Electronica	Abox J	Far Away(3:21)
Funk	Accuface	Home(3:24)
Goth	Adam Y.	In Closing(4:09)
Hip-Hop	Ahmad Jamal	In My Head(3:53)
House	Akil	Lifeless(3:43)
Indie Rock	Albert Cabrera feat. Daniella	My Life(3:04)
Instrumental	Alex Megane	Open Your Eyes(3:11)
Jazz	Alexander Peris	Photograph(3:58)
Metal	Alexander Peris Project	Running Out Of Pain(3:11)
Other	Alexander Peris Vs. Dave Kurtis	Shadows(3:45)
Other (Novelty)	Alexander Peris vs. Phonjazz	Soulfire(2:54)
Other (Oldies)	Alexander Peris vs. The	Speak Your Mind(4:02)
Pop	Heartbreakers	Stay(4:30)

[Acerca de la sustitución de audio](#)

**2: Obtener vista previa y publicar**

Vista previa con pista seleccionada

Publicar o Cancelar

**Aviso:** al añadir una nueva banda sonora, se cambiará la pista de audio de tu vídeo de forma permanente. Te recomendamos que antes subas algunos vídeos para practicar.

## I una altra novetat, les estadístiques d'un video

YouTube  
Broadcast Yourself™

Mundial (todos) | Español

pepcanas | (0) | Cuenta | Lista rápida (0) | Ayuda | Salir

Inicio Videos Canales Comunidad

Videos Buscar opciones avanzadas Subir

Mi cuenta / **Insight** / Passeig a Gijón

Mostrar datos del Todos los países 5 de octubre de 2007 - 5 de octubre de 2008

Duración: 1:25  
Añadido: 12/10/2007 22:02:46  
Reproducciones totales: 151

Reproducciones Popularidad Descubrimiento Datos demográficos Hot Spots

¿Cuántas veces se ha reproducido este vídeo?

Zoom: 1d 5d 1m 3m 6m 1y Max • Reproducciones | October 5, 2008

0 120

Todos los países

Los datos representados en los gráficos constituyen una representación global e informativa. El número real de reproducciones puede ser superior o inferior.

Tu cuenta  
Videos  
Favoritos  
Listas de reproducción

Bandeja de entrada  
Suscripciones  
más...

Ayuda e información  
Recursos de ayuda  
Consejos de seguridad  
API para desarrolladores  
Publicidad  
Manual de YouTube

Manual de YouTube  
Avisos de copyright  
Instrucciones de la comunidad  
YouTube en tu sitio

YouTube  
Sobre la empresa  
TestTube  
Términos de uso  
Política de privacidad

Prensa  
Contacto  
Blog

I les de tot el vostre canal

**Reproducciones**  
 ¿Cuántas reproducciones están obteniendo mis vídeos?  
 05/10/07 05/10/08

**Mis vídeos**  
 ¿Cuáles son mis vídeos más reproducidos?  
 0% 20% 40% 60% 80% 100%

- Circuit de Catalunya
- Passeig a Gijón
- Treballant a Inca
- Creem i compartim amb la Web 2.0...
- Volant a Inca (Sessió 3.1)
- Volta al Circuit de Catalunya
- Pas per corba 3
- Creem i compartim web 2.0 (1)
- Volant a Inca (sessió 3)
- Pas per corba 2

**Datos demográficos**  
 ¿Quién está reproduciendo los vídeos de este canal?  
 Hombre 93% Mujer 7%

**Popularidad**  
 ¿Qué popularidad tienen mis vídeos respecto a los de otros usuarios?

Los datos representados en los gráficos constituyen una representación global e informativa. El número real de reproducciones puede ser superior o inferior.

Si teniu cap dubte sobre el funcionament del servei podeu consultar l'ajuda que incorpora:

**YouTube**  
Broadcast Yourself™

Mi cuenta | Ayuda | Sitio España

Videos Categorías Canales Comunidad

Sube tus videos

powered by Google

Buscar en YouTube

**Centro de asistencia**

Consejos de vídeo

Página principal del Centro de asistencia

**Introducción**

- [Glosario de YouTube](#)
- [Preguntas generales](#)
- [Visualización de videos](#)
- [Almacenamiento, recopilación y uso compartido de videos](#)

**Tus videos**

- [Creación de videos](#)
- [Subida de videos a YouTube](#)
- [Después de subir el video...](#)

**La comunidad YouTube**

- [Interacción con videos](#)
- [Interacción con otros usuarios](#)
- [Canales](#)

**Cuenta y políticas**

- [Información de cuenta](#)
- [Abusos y Centro de política](#)
- [Copyright](#)

**Opciones avanzadas**

- [Móvil](#)
- [Reproductores personalizados](#)
- [Problemas de RSS y API](#)
- [Remixer](#)

**Resolución de problemas**

- [Solución de problemas generales del sitio](#)
- [Solución de problemas del reproductor de vídeo](#)

**Buscar en el Centro de asistencia**

Buscar

**¿Qué significa esa palabra?**

Consulta nuestro [glosario](#)

**5 preguntas principales**

1. [¿Cómo puedo subir un vídeo?+ Vídeo](#)
2. [¿Por qué no aparece mi vídeo en las búsquedas?+ Vídeo](#)
3. [Glosario de YouTube](#)
4. [El vídeo no se puede reproducir, ¿qué ha ocurrido?](#)
5. [¿Qué formatos de archivos de vídeo puedo subir?](#)