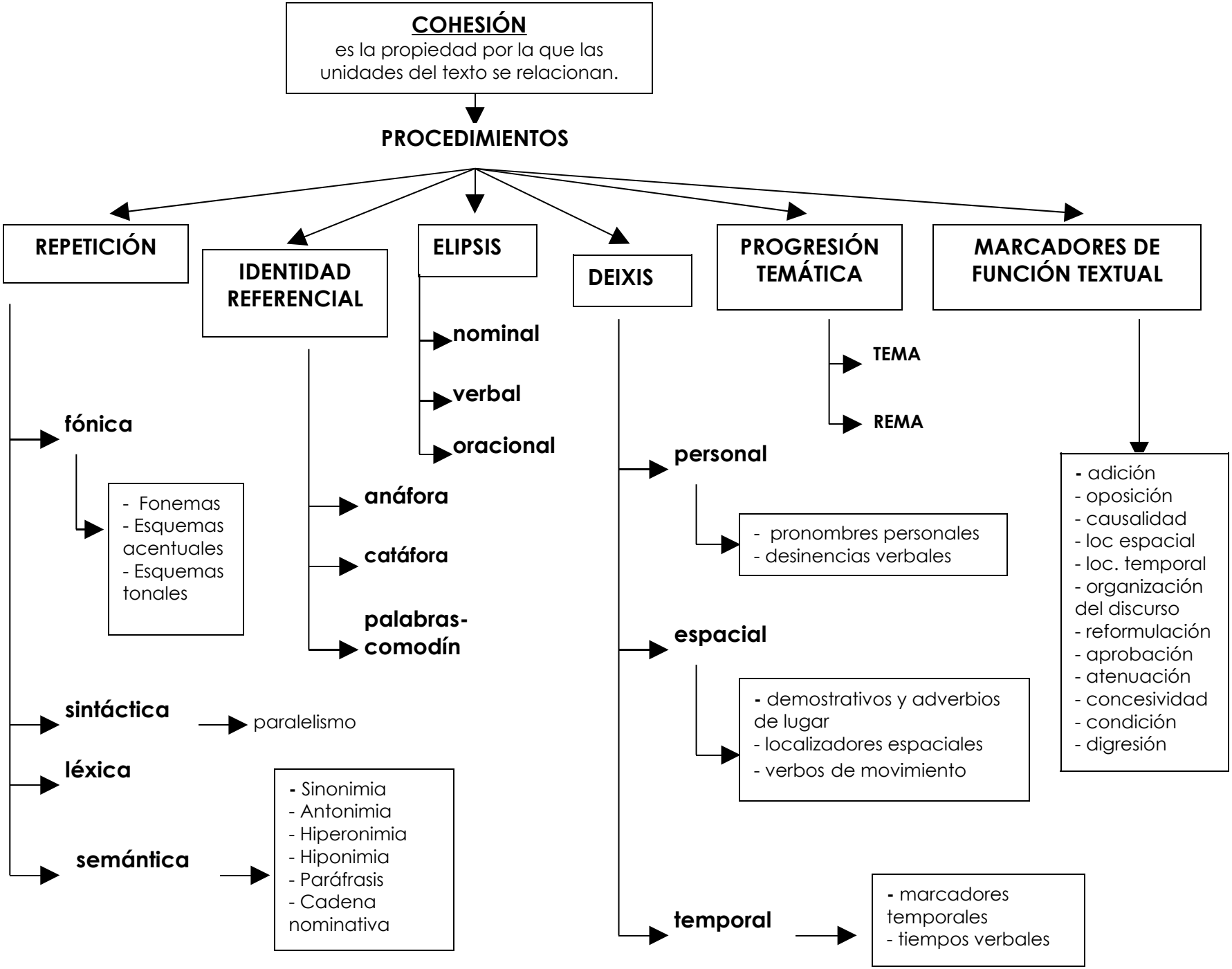
COHESIÓN
es la propiedad por la que las unidades del texto se relacionan.
PROCEDIMIENTOS
REPETICIÓN
IDENTIDAD REFERENCIAL
ELIPSIS
DEIXIS
PROGRESIÓN TEMÁTICA
MARCADORES DE FUNCIÓN TEXTUAL
fónica
- Fonemas
- Esquemas acentuales
- Esquemas tonales
sintáctica
paralelismo
léxica
semántica
- Sinonimia
- Antonimia
- Hiperonimia
- Hiponimia
- Paráfrasis
- Cadena nominativa
anáfora
catáfora
palabras-comodín
nominal
verbal
oracional
personal
- pronombres personales
- desinencias verbales
espacial
- demostrativos y adverbios de lugar
- localizadores espaciales
- verbos de movimiento
temporal
- marcadores temporales
- tiempos verbales
TEMA
REMA
- adición
- oposición
- causalidad
- loc espacial
- loc. temporal
- organización del discurso
- reformulación
- aprobación
- atenuación
- concesividad
- condición
- digresión