

Aquest quadre de CONXA SISQUELLA
val 2.360 €.

Quants bitllets de 500 € necessitem
per poder-lo comprar? \lfloor

Per que 500 i 500 son 1000 i 500
mes son 1500 i 500 mes 2.000
i ^{No} ~~no~~
el 500 és mes gran que el
360 tinc que tenir un mes
per poder-lo comprar

$$\begin{array}{r} 2.360 \\ + 1.000 \\ \hline 3.360 \end{array}$$

$$\begin{array}{r} 500 \\ 500 \\ + 500 \\ 500 \\ 500 \\ \hline 2.500 \end{array}$$

$$\begin{array}{r} \text{No} \\ 1.000 \\ + 1.500 \\ \hline 2.500 \end{array}$$

$$\begin{array}{r} 1.500 \\ + 1.000 \\ \hline 2.500 \end{array}$$

^{No} Son 2.500 euros i m

Necessito
No
Necessito

Necessito 2.500 euros

Necessito 5 bitllets de 500

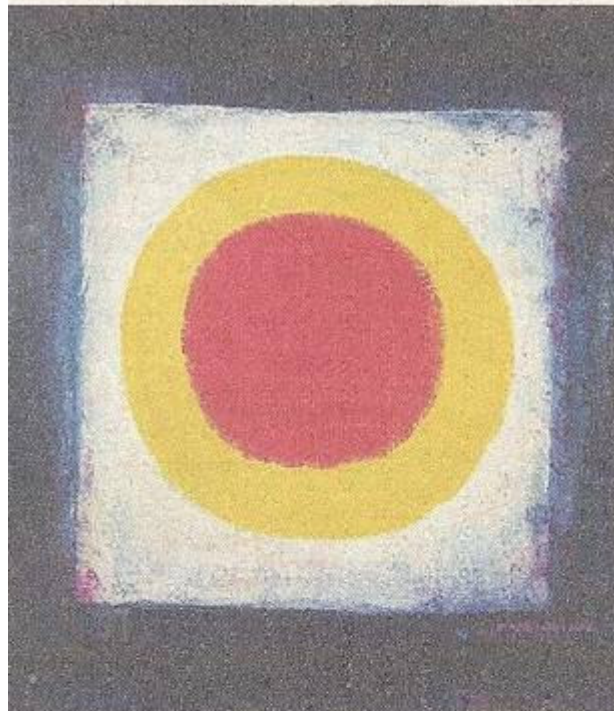

Aquest quadre de CONXA SISQUELLA val 2.360 €.

Quants bitllets de 500 € necessitem per poder-lo comprar? 5

Per què he comptat de 500 de 500
Així 500-1.000-1.500-2.000-2.500

Perquè he comptat de 500 de 500
així 500-1.000-1.500-2.000-2.500.

$$\begin{array}{r} 1.000 \\ \text{€ } 1.500 \\ \hline 2.500 \end{array} + \begin{array}{r} 1.500 \\ 1.000 \\ \hline 2.500 \end{array}$$

El cinc-cents ^{seixt} (seixt) de primer 500

mil-cinc-cents més mil queden 2.500.

necessitem cinc bitllets de cinc-cents euros
bitllets

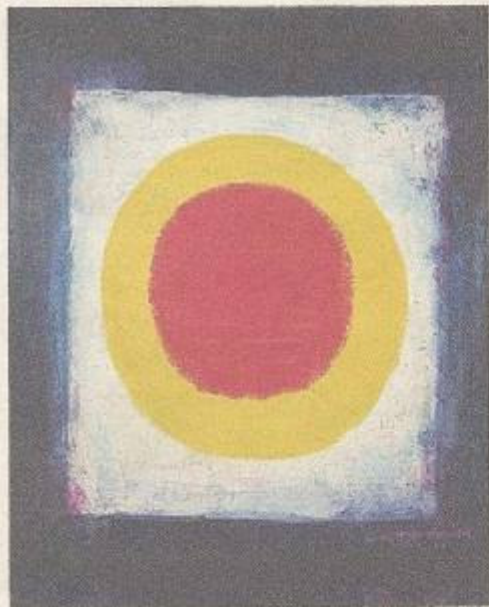

Aquest quadre de CONXA SISQUELLA val 2.360 €.

1. Quants bitllets de 500 € necessitem per poder-lo comprar?
2. Si el compréssim i el paguéssim amb bitllets de 500 €, quants euros ens hauria de tornar el marxant d'art?

Necessito tres bitllets de cinc-cents per poder-lo comprar

$$\begin{array}{r} 500\text{€} \text{ NO} \\ + 500\text{€} \text{ NO} \\ \hline 10.00 \end{array}$$

$$\begin{array}{r} 500 \\ + 500 \\ \hline 1000 \\ 500 \\ + 500 \\ \hline 2000 \\ 500 \\ + 500 \\ \hline 2500 \end{array}$$

Necessito cinc bitllets de cinc-cents

Li dono dos-cents → dos mil cinc-cents €

2.500

MIRA QUANT VAL EL QUADRE

$$\begin{array}{r} 2500 \\ + 2500 \\ \hline 5000 \end{array}$$

$$\begin{array}{r} 2500 \\ - 2500 \\ \hline \end{array}$$

$$\begin{array}{r} 2500 \\ \hline \end{array}$$

El quadre val 2.360€

$$\begin{array}{r} 2500 \\ - 2360 \\ \hline 0140 \end{array}$$

$$\begin{array}{r} 2500 \\ - 2360 \\ \hline 0140 \end{array}$$

I jo li tinc de pagar més de lo que val el quadre

FIXA'T COM HAS FET LA RESTA

$$\begin{array}{r} 10 \\ MEDU \\ 2500 \\ - 2360 \\ \hline 0140 \end{array}$$

Em dones 140€