HOLA LILA

Lletra i Música: Claudi Llobet

HOLA,
LILA,
HOLA LILA LO LU.
HOLA,
LILA,
HOLA LILA LO LU.
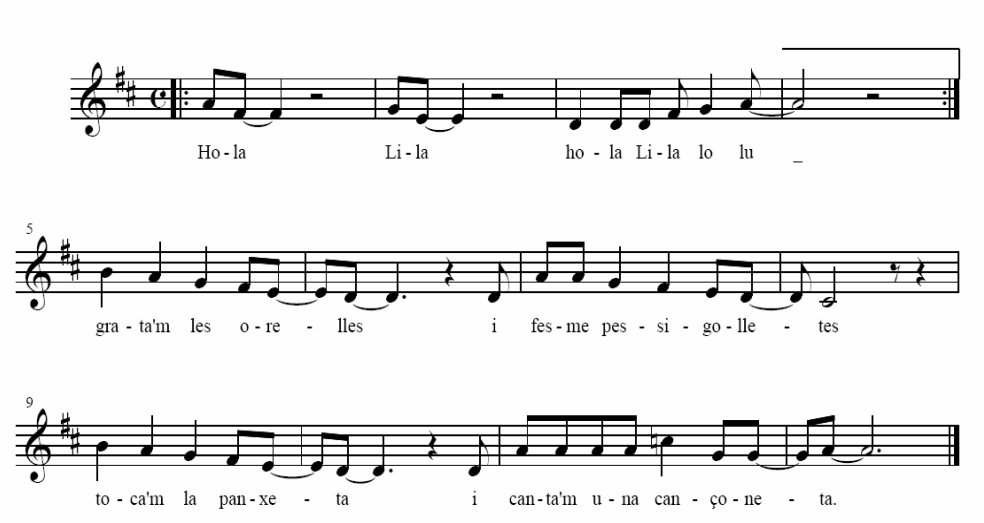
GRATA’M LES ORELLES,
I FES-ME PESSIGOLLETES,
TOCA’M LA PANXETA
I CANTA’M UNA CANÇONETA.